DZIENNIK URZĘDOWY
WOJEWÓDZTWA DOLNOŚLĄSKIEGO

Wrocław, dnia 12 czerwca 2018 r.

Poz. 3025

Elektronicznie podpisany przez:
Milena Pigdanowicz-Fidera; DUW we Wrocławiu
Data: 2018-06-12 14:13:55

UCHWAŁA NR XXXIV/444/18
RADY GMINY DŁUGOŁĘKA

z dnia 30 maja 2018 r.

w sprawie zaliczenia drogi do kategorii dróg gminnych

Na podstawie art. 18 ust. 2 pkt 15 ustawy z dnia 8 marca 1990 r. o samorządzie gminnym (Dz. U. z 2018 r., poz. 994) w związku z art. 7 ust. 1-2 ustawy z dnia 21 marca 1985 r. o drogach publicznych (Dz. U. z 2017 r. poz. 2222 oraz z 2018 r. poz. 12, 138, 159 i 317), Rada Gminy Długołęka uchwala, co następuje:

§ 1. Drogę zlokalizowaną na terenie gminy Długołęka zalicza się do kategorii dróg gminnych:

1) ulica Wrocławska (dz. nr ew. 321/5, 322/4, 316/17, 350/1, 471/1, 472/16, 165/8, 472/14, 472/15, 167/4, 169/5, 169/6, 172/8, 172/9, 173/5, 405/2, 402/1, 472/12, 472/13, 401/1, 400/1, 399/1, 398/1, 397/1, 396/1, 178/5, 179/19, 179/12, 181/8, 182/1, 221/8, 221/6, 183/4, 218/19, 322/3, 185/8) w miejscowości Mirków o długości ok. 1 530,0mb

§ 2. Szczegółowe położenie i przebieg drogi określonej w § 1 jest oznaczone na mapach stanowiących załącznik nr 1 i 2 do niniejszej uchwały.

§ 3. Uchwała wchodzi w życie z dniem wejścia w życie rozporządzenia Ministra Infrastruktury pozbawiającego drogę krajową nr 98 kategorii drogi krajowej i podlega ogłoszeniu w Dzienniku Urzędowym Województwa Dolnośląskiego.

Przewodniczący Rady Gminy:
S. Azarewicz

Załącznik nr 1

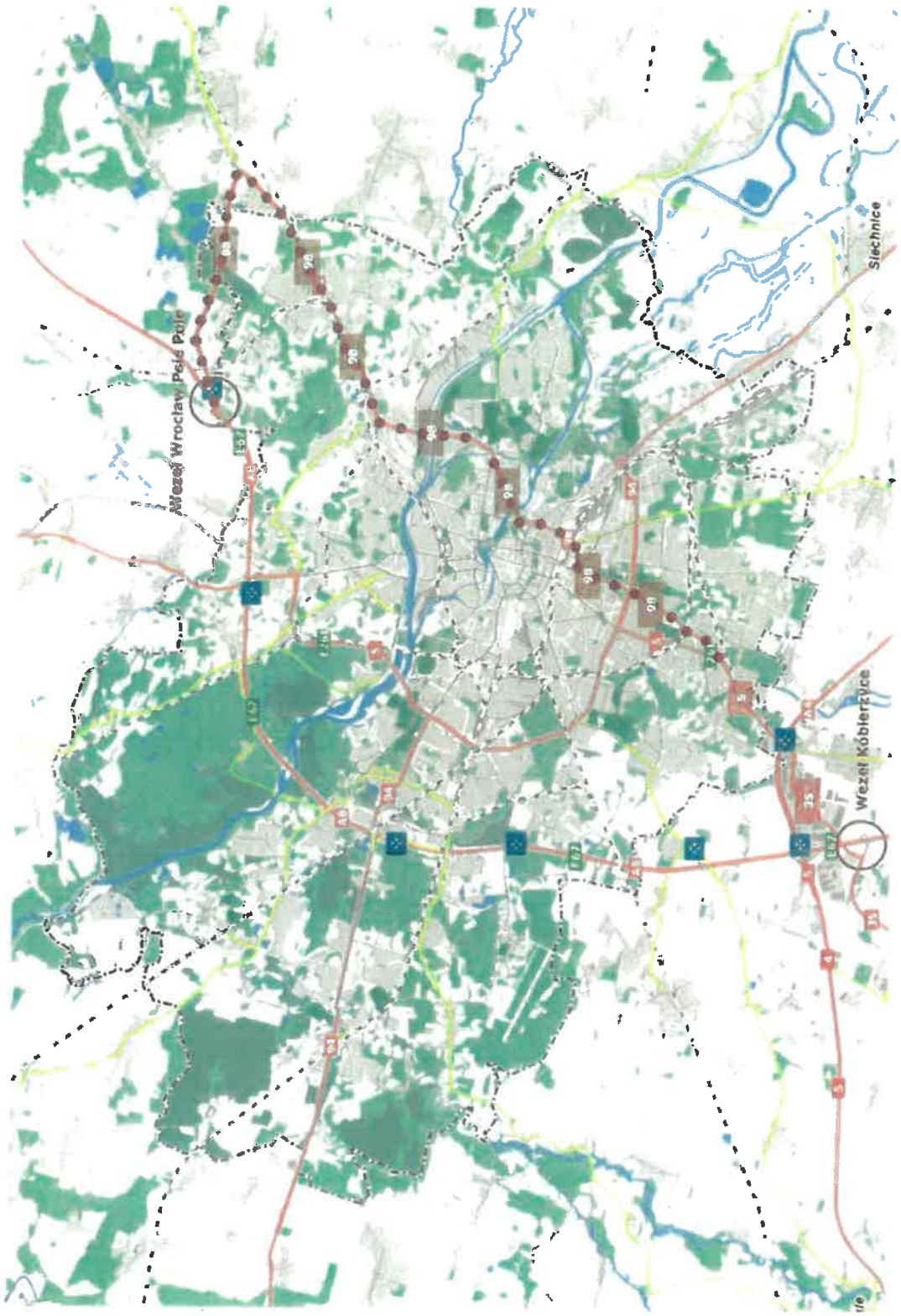

Załącznik nr 2

